

# Darstellung der Schulraumsituation

Johann- Peter- Hebelschule  
Förderschule  
Torstr. 4, 79650 Schopfheim

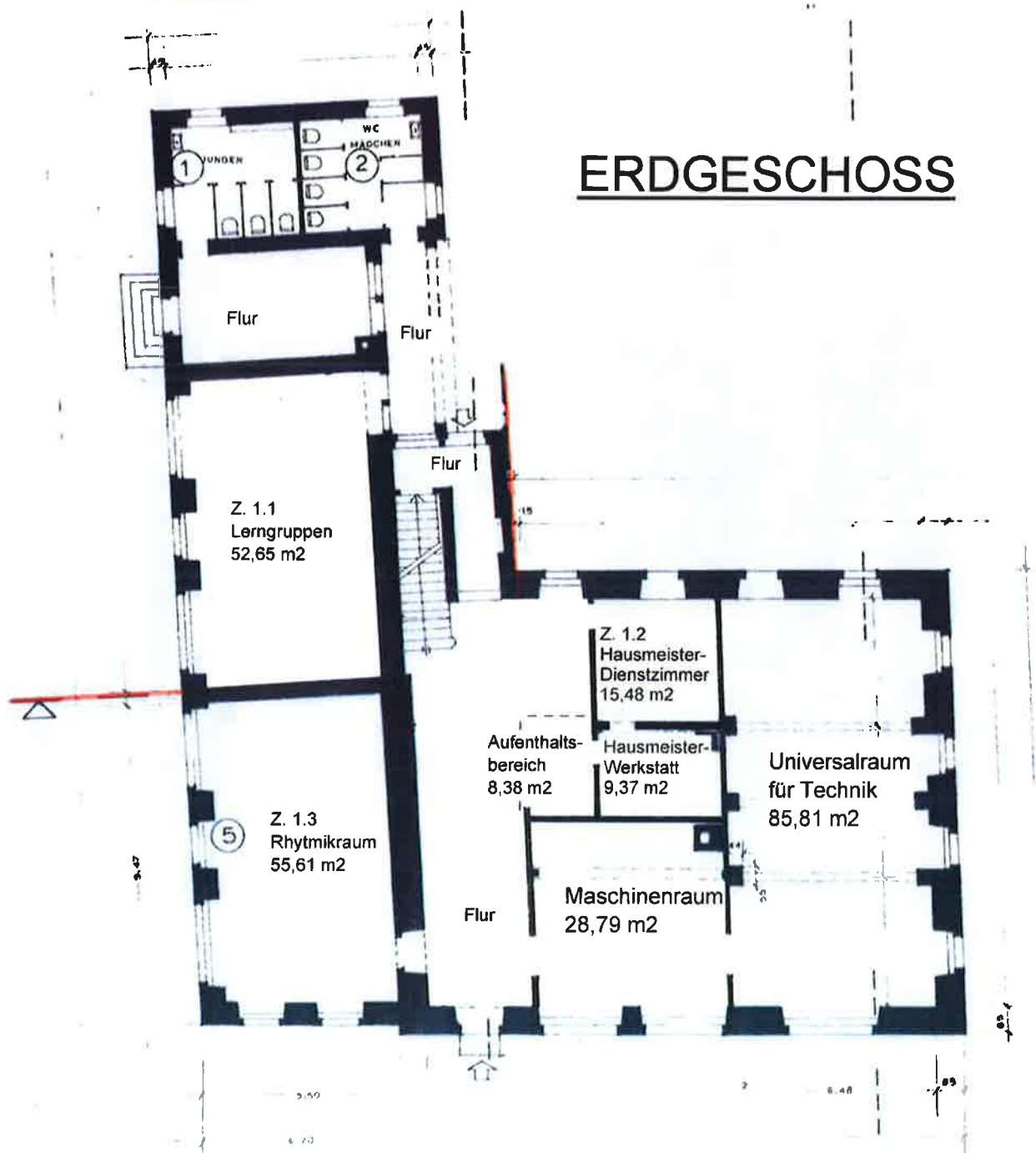

BV: Schulcampus Friedrich- Ebert Schule

M 1 : 200

Stadt Schopfheim  
FB1 / FG1  
12.08.2015 / HW

# Darstellung der Schulraumsituation

Johann- Peter- Hebelschule  
Förderschule  
Torstr. 4, 79650 Schopfheim

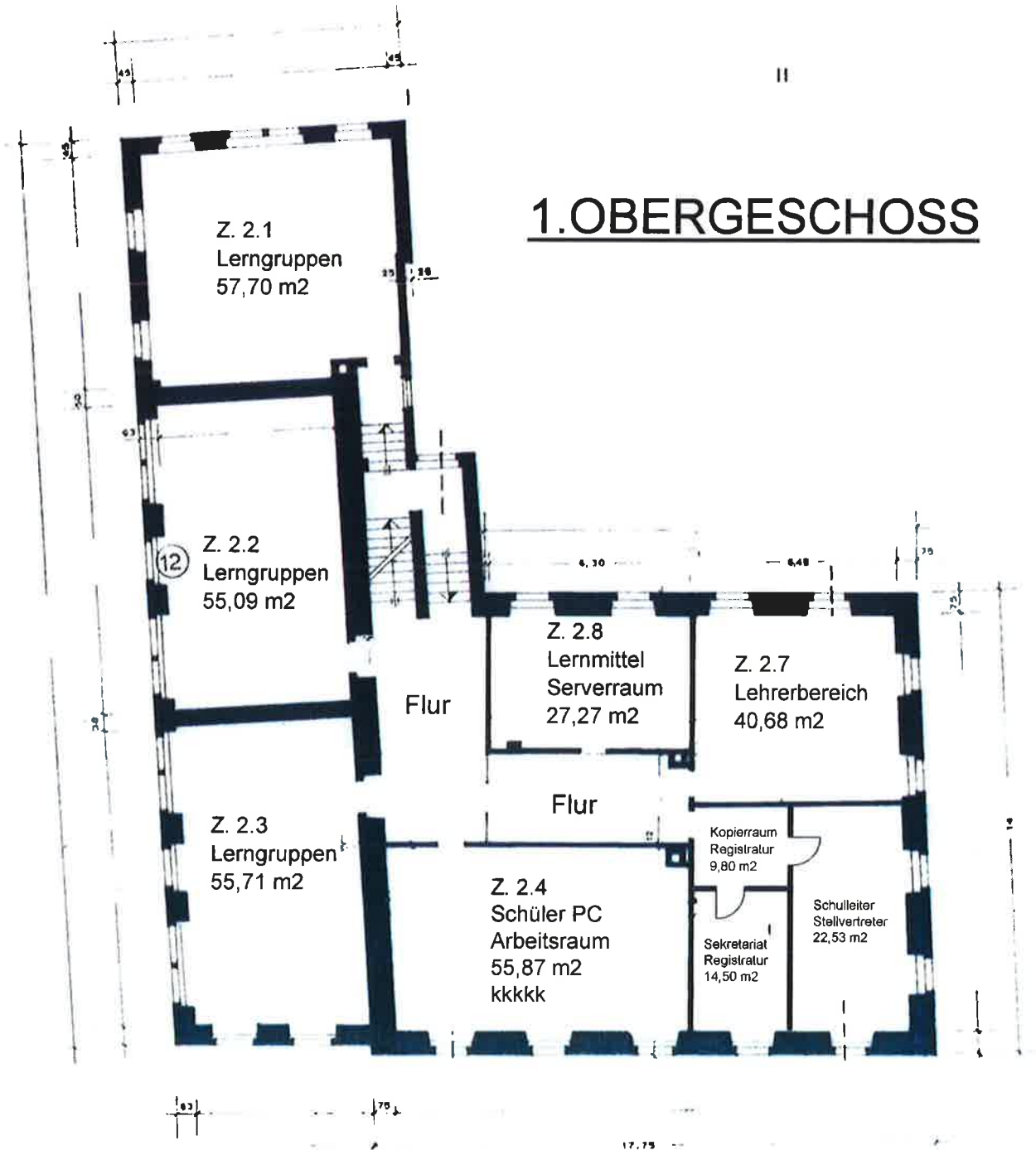

BV: Schulcampus Friedrich- Ebert Schule

M 1 : 200

Stadt Schopfheim  
FB1 / FG1  
12.08.2015 / HW

# Darstellung der Schulraumsituation

Johann- Peter- Hebelschule  
Förderschule  
Torstr. 4, 79650 Schopfheim

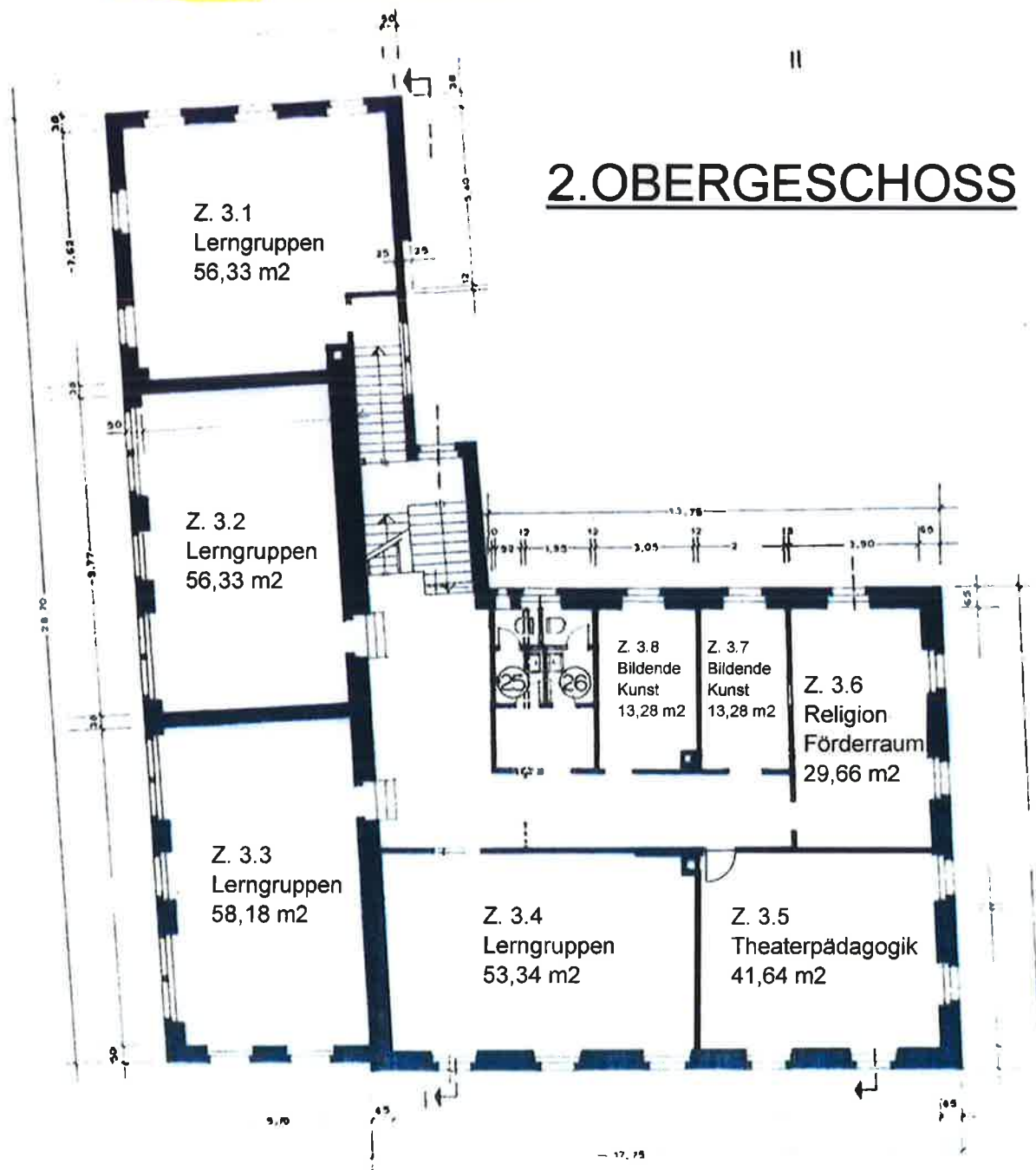

BV: Schulcampus Friedrich- Ebert Schule

M 1 : 200

Stadt Schopfheim  
FB1 / FG1  
12.08.2015 / HW

# KELLER

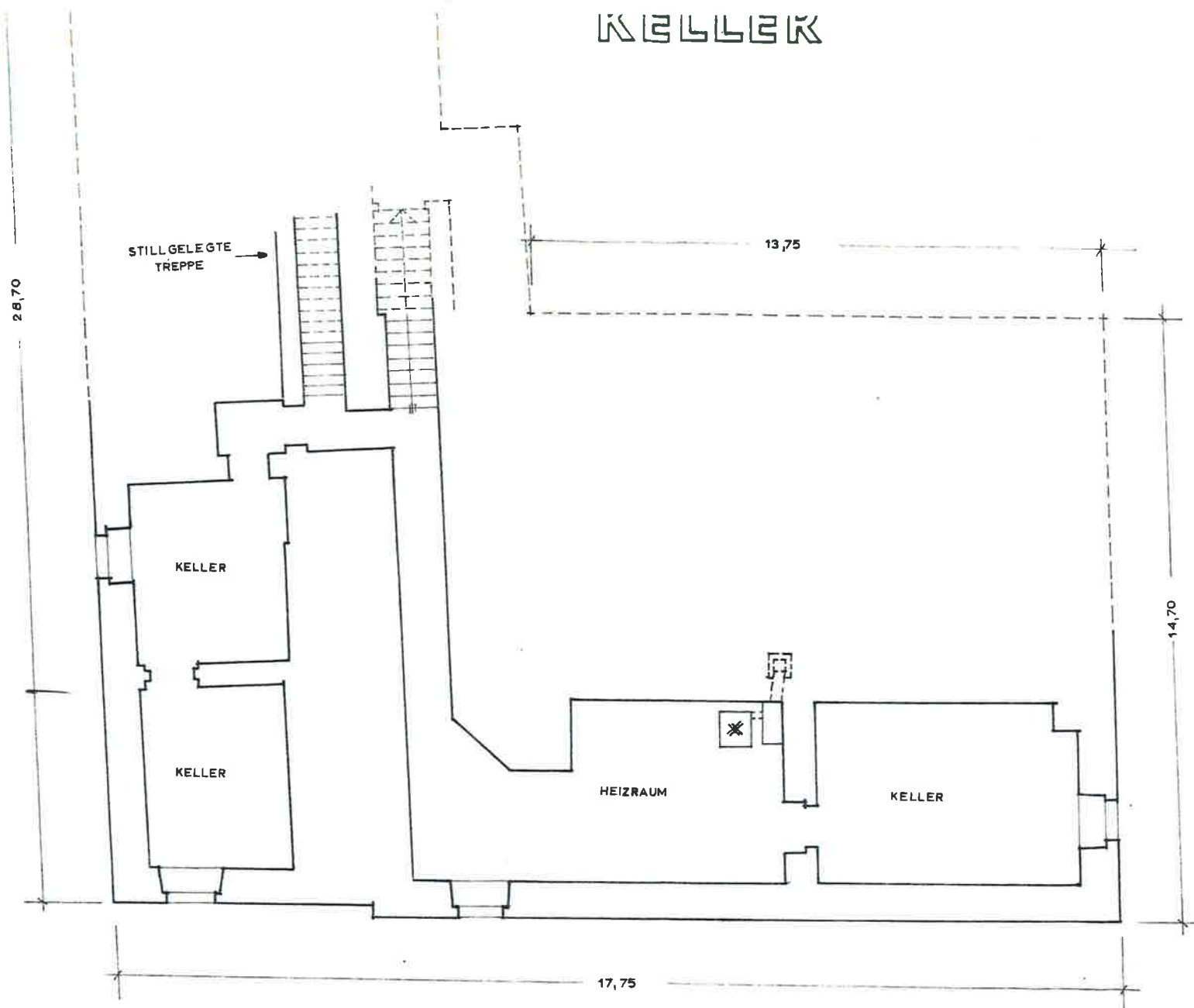

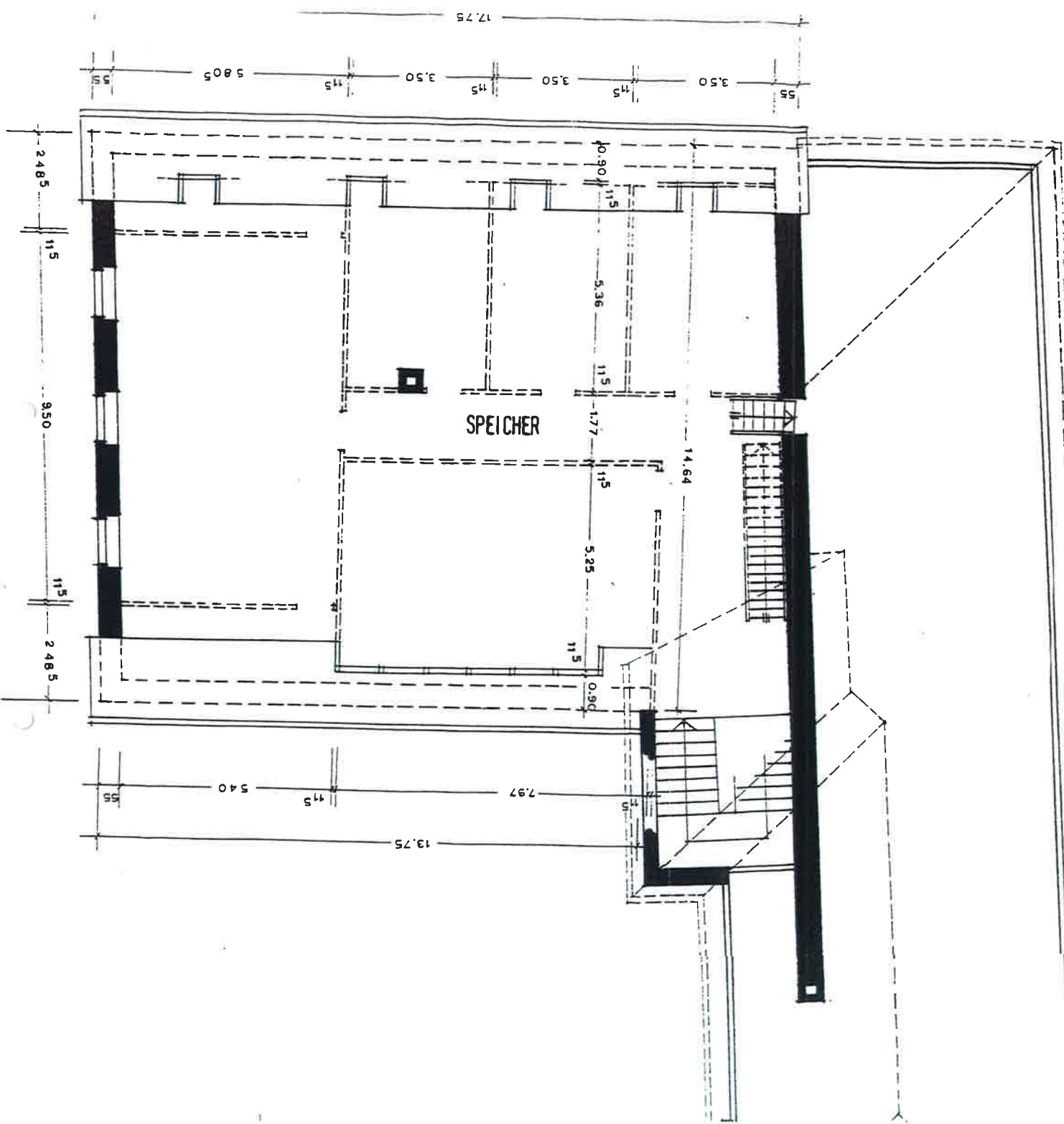

NORDEN

Genehmigt  
 3. 2. DEZ. 1992  
 ARCHIT. FREY & WÄNNER

# NUTZUNGSÄNDERUNG

BAUVORHABEN: DACHAUSBAU FUER WERKRAUM + LAGER  
 IN SCHOPFHEIM,

BAUHERR: VHS - SCHOPFHEIM  
 GRUPPE MODELLEISENBAHN

1. DACHGESCHOSS M ~~1:100~~



architektur  
 und bauleitung

URSEL FREY + MANFRED WÄNNER  
 HAUPTSTRASSE 43 N  
 7864 MAULBURG  
 TELEFON 07822/8016

DATUM:  
 29.5.1992

BAUHERR:

PLANUNG:



# 2. DACHGESCHOSS M. ~~1:100~~

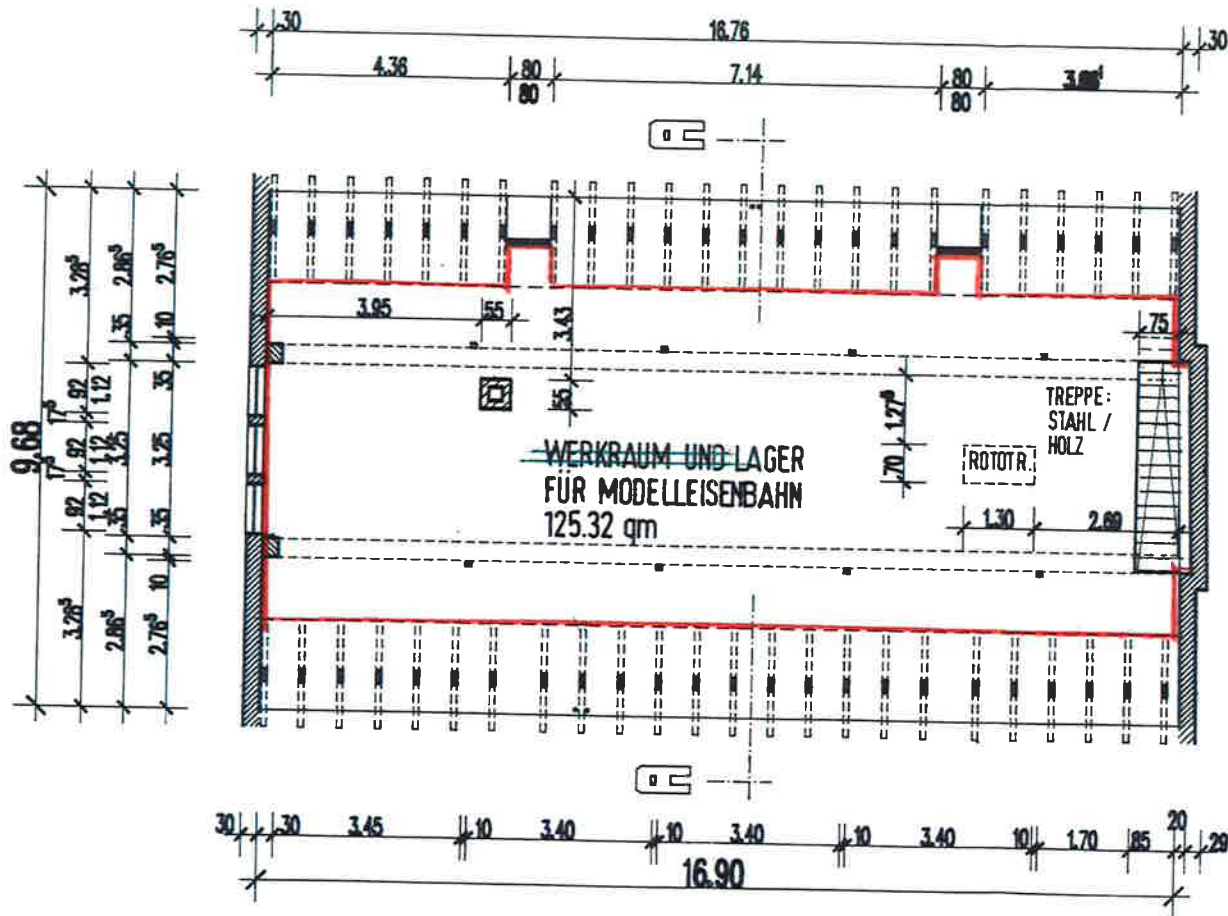

3.2.1992  
Landkreis  
MURACH

## NUTZUNGSÄNDERUNG

BAUVORHABEN: DACHAUSBAU FUER WERKRAUM + LAGER  
IN SCHOPFHEIM,

BAUHERR: WIS - SCHOPFHEIM  
GRUPPE MODELLEISENBahn

## 2. DACHGESCHOSS / SPEICHER M. ~~1:100~~



URSEL FREY + MANFRED MÄHNER  
HAUPTSTRASSE 43 N  
7864 MALLBURG  
TELEFON 07622/8016

DATUM : 29.5.1992  
BAUHERR: *Büro*  
PLANUNG : *U. Frey*

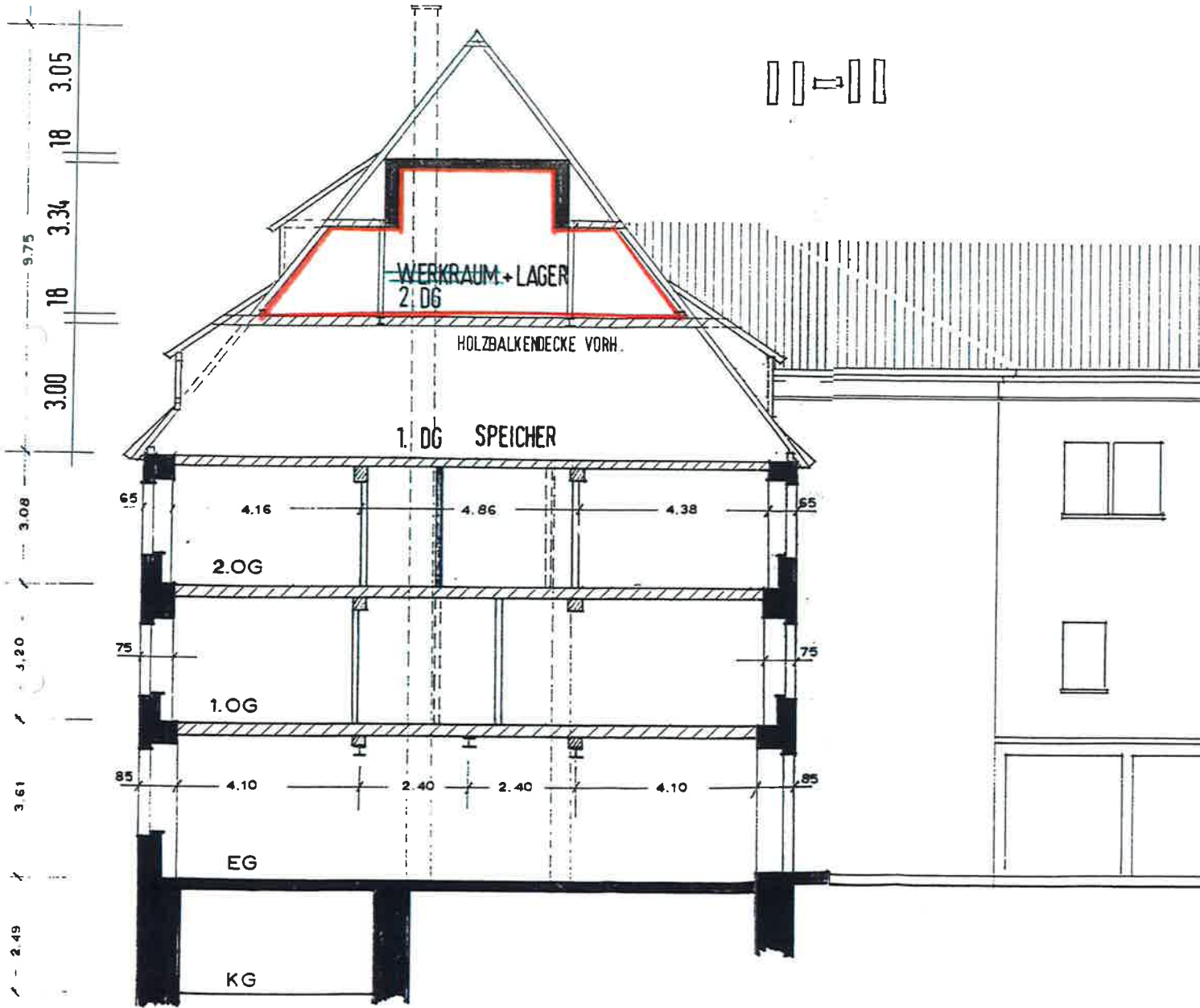

Genehmigt  
 02. DEZ. 1992  
 Landratsamt  
 Schopfheim  
 (Circular stamp: SCHOPFHEIM)

# NUTZUNGSÄNDERUNG

BAUVORHABEN: DACHAUSBAU FUER WERKRAUM + LAGER IN SCHOPFHEIM,

BAUHERR: VHS - SCHOPFHEIM GRUPPE MODELLEISENBAHN

QUERSCHNITT M ~~1:100~~



URSEL FREY + MANFRED WÜNNER  
 HAUPTSTRASSE 43 N  
 7864 MAULSBURG  
 TELEFON 07622/8016

DATUM : 29.5.1992  
 BAUHERR : *W. Wünn*  
 PLANUNG : *U. Frey*